http://edicola.corriere.it - Per info: edicola@rcsdigital.it
Codice cliente: 2716566
Copyright 2010 © RCS Digital Spa – TUTTI I DIRITTI REGISTRATI

TUTTENOTIZIE

● **NUOTO, AMERICANI PER IL DUELLO** (al.f.) Senza Michael Phelps, per il Duel in the pool di Indianapolis (11-12 dicembre) gli Usa si affidano a Ryan Lochte e Missy Franklin per centrare la settima vittoria consecutiva contro la selezione europea di cui farà parte Paltrinieri.

TENNIS

La Safarova al Masters Vienna, Fognini nei quarti

● La ceca ultima qualificata, oggi il sorteggio dei gironi. Fabio ora trova Ferrer

Fabio Fognini, 28 anni, numero 22 del mondo: è 0-8 contro Ferrer GETTY

Eccola, l'ottava regina. A tre giorni dall'inizio del Masters femminile di Singapore, il quadro delle qualificate si completa con il giubileo di Lucie Safarova, numero 9 del mondo (ma era 5 il mese scorso) e finalista al Roland Garros, che approfitta della caduta della Suarez Navarro nei quarti di Mosca per strappare l'ultimo pass. La spagnola, per volare in Asia, avrebbe dovuto raggiungere almeno la finale, ma può consolarsi con l'ingresso nel torneo di doppio insieme alla Muguruza (dove potrebbe ritrovare appunto la Safarova, qualificata pure in coppia, con la Mattek-Sands). Dunque, le otto magnifiche sono Halep, Sharapova, Muguruza, Kvitova, Radwanska, Kerber, Pennetta e Safarova, che oggi alle 12.30 italiane (le 18.30 locali) conosceranno in quale dei due gironi saranno inserite, con il solito show del sorteggio. Il torneo inizia domenica, finale il 1° novembre.

VAI FOGNA A Vienna, prosegue la marcia di un ottimo Fognini, che non corre mai rischi contro il redivivo Stepanek, sceso al numero 259 del mondo per i tanti infortuni ma in tabellone principale grazie alla classifica protetta. Il ligure domina letteralmente il primo set, poi il ceco ritrova almeno il servizio e nel secondo rimane a contatto fino al 4-4, quando un break di Fabio spezza l'equilibrio e la partita. Oggi nei quarti trova David Ferrer, ancora pienamente in corsa per il masters, con il quale ha perso tutti e gli otto precedenti. Chissà che non sia il momento dell'inversione di marcia.

ri.cr.

© RIPRODUZIONE RISERVATA

Mosca, donne (630.000 , veloce indoor), quarti: Kasatkina (Rus) b. Suarez Navarro (Spa) 6-1 6-2; Kuznetsova (Rus) b. Sevastova (Let) 5-7 6-1 6-3.; Pavlyuchenkova (Rus) b. Gasparyan (Rus) 6-1 6-3.
Vienna (1.745.040 €, veloce indoor), 2° t.: Johnson (Usa) b. Janowicz (Pol) 6-4 6-7 (7) 6-4; Ferrer (Spa) b. Garcia-Lopez (Spa) 6-1 6-1; FOGNINI b. Stepanek (Cec) 6-1 6-4; Anderson (Saf) b. Vesely (Cec) 6-7 (4) 6-3 7-5.

PALLANUOTO

World League in Olanda Che beffa per il Setterosa

● Nell'anticipo della 3ª giornata decide un rigore a 1" dalla fine Ma buoni segnali

Roberta Bianconi, 26 anni, attaccante della squadra azzurra LAPRESSE

NIJVERDAL (OLANDA)

Da una beffa all'altra. A Nijverdal, nell'anticipo della 3ª giornata di World League, il Setterosa si arrende a 1" dalla fine contro l'Olanda, l'avversaria che ci aveva castigato ai rigori nelle semifinali di Europei e Mondiali. E a decidere è proprio un tiro dai cinque metri (una maledizione), realizzato da Van der Sloot. Peccato, perché le azzurre avevano condotto anche di due reti (9-7 e 10-8), forti di un'ottima prova in superiorità numerica, prima di subire la rimonta delle vicecampionesse iridate che negli ultimi concitati minuti hanno fatto valere la prestanza fisica. Nel complesso, ottimi segnali per il c.t. Fabio Conti, alla 150ª panchina con la Nazionale. Martedì, nella vera e propria prima giornata del calendario, il Setterosa sarà ospite dell'Ungheria a Budapest: un nuovo esame difficile. L'altra sfida del girone A sarà Olanda-Francia. Alla Final Eight del 7-12 giugno, in programma a Shanghai, andranno le capolista e la migliore seconda dei due gruppi europei. Possiamo avere fiducia.

© RIPRODUZIONE RISERVATA

OLANDA-ITALIA 11-10
(1-2, 4-3, 2-4, 4-1)
Olanda: Aarts, Smit 1, Genee, Van der Sloot 3 (1 rig.), Drewes, Van der Graaf, Nijhuis 2, Sevenich, Megens 1, Van Toorn, Klaassen 4, Van der Molen, Willemsz. All. Havenga. **Italia**: Gorlero, C.Tabani 2, Garibotti 1, Queirolo 1, Radicchi, Aiello, Di Mario 2, Bianconi 1, Emmolo 2, Pomeri 1, L.Barzon, Frassinetti, Teani. All. Conti. **Arbitri:** Teixido (Spa) e Boudramis (Gre). **Note:** sup.num. Olanda 9 (4 gol), Italia 10 (7). Usc. 3 f. Sevenich 3° t, Garibotti e Bianconi 4° t. Esp. Klaassen (proteste) 4° t.

ANTICIPO Oggi, alle 21 (dir. RaiSport 2), anticipo della 4ª giornata di A-1 maschile tra Sori e Bogliasco.
EURO CUP I sorteggi dei quarti (11/11 - 16/12): Kirishi (Rus)-Brescia, Mornar (Cro)-Oradea (Rom), Marsiglia (Fra)-Kazan (Rus), Szeged (Ung)-Hannover (Ger).

GINNASTICA

Al via i Mondiali A Glasgow i pass per i Giochi di Rio

Erika Fasana, 19 anni

● Con le qualificazioni femminili si aprono oggi a Glasgow (Sco) i Mondiali di artistica qualificanti per i Giochi di Rio 2016. L'Italia di Enrico Casella é inserita nella quinta suddivisione insieme alla Russia e ai mixed group. Vanessa Ferrari, Carlotta Ferlito e Tea Ugrin saranno impegnate sui quattro attrezzi, mentre Enus Mariani é riserva. Erika Fasana, Elisa Meneghini e Lara Mori saranno invece utilizzate per i rispettivi esercizi di eccellenza. La qualificazione diretta Rio arriverá per le prime otto squadre in classifica che poi si giocheranno una medaglia in finale. Le prime 24 individualiste andranno a caccia di un podio nel concorso generale. Lunedí toccherà alla squadra maschile in pedana per le qualificazioni, senza Matteo Morandi che si é sottoposto a un intervento al menisco poco prima degli Assoluti di Torino. Più complicata la qualificazione per la squadra maschile che probabilmente dovrà tentare l'entrata ai Giochi attraverso il test event.

GHIACCIO

Grand Prix figura scatta a Milwaukee con Skate America

● Scatta oggi il 21° Grand Prix di figura. In lizza 204 atleti di 26 Paesi divisi nelle sei tradizionali tappe più la finale, a inizio dicembre a Barcellona. Tornano gli ori olimpici Adelina Sotnikova e Tatiana Volosozhar-Maxim Trankov. Si parte (alle 20.30 italiane) da Skate America, per la prima volta a Milwaukee. Tra i favoriti il giapponese Uno e il kazako Ten, la statunitense Gold e la russia Lipnitskaia, i cinesi Wenjing Sui-Cong Han e, nella danza, gli statunitensi Chock-Bates. Italiani dal prossimo weekend a Skate Canada.
In tv: differita Eurosport 2 domani (ore 10.30) e domenica (ore 8.30), RaiSport 1 martedì (ore 17) e mercoledì (ore 16.15).
DENKOVA-STAVISKI Così ieri nei corti del Denkova-Staviski di Sofia (Bul), sesta tappa delle Challenger Isu. **Uomini:** 1. Jie Yee (Mal) 67.24; 4. Rizzo 59.44; 6. Betti 56.52. **Donne:** 1. Gjersem (Nor) 56.12; 6. Rodeghiero 49.50. Danza: 1. Agafonova-Ucar (Tur) 58.76; 5. Komatsubara-Fabbri 48.14.

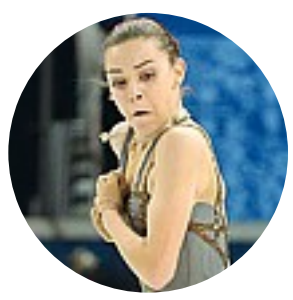
Adelina Sotnikova, 19 anni EPA

IPPICA

Figlio della star Zarkava vince al debutto

Il successo di Zarak FORNI

● Abbiamo dovuto aspettare del tempo, ma alla fine la qualità paga. La campionessa dell'Aga Khan Zarkava aveva già generato tre figli che non avevano mai corso. Ma ieri il 2 anni Zarak (da Dubawi), primo suo erede a scendere in pista, ha debuttato vincendo a Deauville una prova per debuttanti sul miglio. In sella Cristophe Soumillon, mentre il trainer è Alain De Royer Dupré. E' lo stesso team di Zarkava, campionessa che ha concluso la carriera da imbattuta nel 2008 conquistando alla grande l'Arc de Triomphe, settimo capolavoro di una carriera strepitosa, che comprende anche Diane, Vermeille, Boussac e Poule de Pouliche. Zarkava adesso ha 10 anni ed è gravida di Invincible Spirit.
● **VIA PER I D'INZEO** Oggi a Roma (presenti il presidente del Coni Malagò e della Fise Orlandi) viene intitolata una strada ai fratelli Piero e Raimondo D'Inzeo, all'interno di Villa Borghese. I D'Inzeo hanno partecipato a 8 Olimpiadi e hanno portato 12 medaglie al salto ostacoli azzurro.

ATLETICA

● **DATE 2016** (si.g.) Questi i meeting italiani nel calendario europeo 2016: 29/30-4: Firenze (prove multiple); 2-6: Golden Gala Roma; 12-7: Lignano S.; 17-7: Padova; 6-9: Rovereto; 11-9: Rieti. I campionati italiani indoor ci saranno il 5 e 6-3 (Genova?), i lanci invernali il 20/21-2 a Lucca, assoluti a Rieti 24/26-6, finale Oro societari a Milano 24/25-9.
● **PISTA MONDO** (si.g.) A Dushanbe (Tag), 84.24 di Bobur Shokirjonov (Uzb) nel giavellotto. a Saga (Giap). Uomini. 10.000: P. Tanui (Ken) 27'46"36. A Oita (Giap). Donne. 5000: Mukai ('98) 15'31"92. A Tokyo (Giap). Uomini. 5000: Ndiku (Ken) 13'13"16.

BASEBALL

CUBS K.O., DOPO 15 ANNI METS ALLE WORLD SERIES
(m.c.) I New York Mets tornano alle World Series dopo 15 anni con uno sweep ai danni dei Chicago Cubs, battuti 8-3 in gara-4. Il line-up dei Mets, che approdano al Fall Classic per la quinta volta (campioni nel 1969 e 1989) ha dato una svolta alla gara già al primo attacco, con i fuoricampo di Duda (da 3 p.) e di D'Arnaud; poi il doppio di Duda (5 ha chiuso il match al 2° con un doppio. All'8° c'è gloria anche per Murphy, che batte il record di Beltran (2004), con 6 fuoricampo consecutivi nei playoff. Un fuoricampo dell'azzurro Colabello lancia Toronto verso la vittoria contro Kansas City in gara-5, che permette ai Blue Jays di giocarsi oggi la sesta partita in casa dei Royals. Il prima base romagnolo ha spedito il terzo lancio di Volquez oltre la recinzione al 1° inning.
● **MLB A CUBA?** (r.r.) Il Commissioner delle Major league, Rob Manfred, vuole organizzare degli incontri all'Avana nella primavera 2016 e auspica la nascita di una franchigia cubana in Major league.

BEACH VOLLEY

● **WORLD TOUR** (c.f.) Nell'Open di Antalya (Tur) Marta Menegatti e Viktoria Orsi Toth, vittoriose 2-0 su Longuet-Jupiter (Fra) nell'ultimo match della pool, attendono oggi negli ottavi la vincente del derby tedesco tra Holtwick-Semmler e Mersmann-Schneider, che hanno piegato 2-0 Zuccarelli-Lestini, relegandole al 25° posto. Nel maschile due coppie azzurre certe del 1° posto nel girone e della top 16 dopo due sfide. Per Ranghieri-Carambula 2-0 su Babichev-Kuleshov (Kaz) e 2-1 su Pedlow-O'Gorman (Can), per Caminati-Rossi 2-0 su Tomás-Menéndez (Spa) e 2-1 su Tocs-Finsters (Let).

IPPICA

● **IERI 14-11-6-5-3** A Bologna (m 1660): 1 Putnik d'Aghi (A. Farolfi) 1.14.6; 2 Pitango Jet; 3 Occellotto; 4 Painty Flying; 5 Onda degli Ulivi; Tot.: 4,22; 1,94, 1,83, 6,70 (15,73). Quinté: 15.068,79. Quarté: 745,68. Tris: 143,39.
● **OGGI QUINTÉ A ROMA** A Capannelle (inizio convegno alle 14.50) scegliamo Just For Me (2), Sitapur (6), Green Harbour (3), Winning Moment (1), Rasoterra (14) e Another Break (7).
SI CORRE ANCHE Trotto: Milano (14.45), Montegiorgio (14.25) e Padova (14.30). Galoppo: Sassari (15.05).

NUOTO

● **SCOZZOLI A RICCIONE** (al.f.) Al 4° trofeo città di Riccione di domenica saranno 900 gli atleti: in gara gli italiani Scozzoli, Pizzamiglio, Leonardi, Pesce, Geni, Barbieri, Bianchi, Carraro, Polieri, Di Pietro e i padroni di casa Sabbioni e Celli.
● **FEDE E FILO ALL'UNIVERSITÀ** (cam.ca.) Filippo Magnini e Federica Pellegrini saranno oggi a Urbino (ore 17 all'ex Magistero) per un l'incontro "Campioni nello sport e nella vita" organizzato dall'Università di Scienze Motorie e dal Rotary Club locale.

PALLAVOLO

● **TORNA BIRARELLI** (an.me.) Perugia ha recuperato per domenica contro Verona anche Emanuele Birarelli. Il centrale azzurro è tornato in campo dopo quasi due mesi di assenza nell'amichevole a Siena contro la Emma Villas vinta per 3-1.
● **CHRISTENSON FERMO** (ma.giu.) Christenson (distorsione alla caviglia) e Parodi (problemi al polpaccio) si fermano. Entrambi i giocatori sono a riposo precauzionale e in dubbio per l'esordio di campionato di domenica contro Ravenna.
● **VINCE VERONA** (niba) Verona si impone in amichevole 2-3 (21-25, 25-16, 23-25, 25-23, 10-15) a Trento contro l'Itas Diatec priva di Lanza e Urnaut (entrambi a rischio per la Supercoppa Italiana).

SCHERMA

SPADA, A LEGNANO E BERNA COPPA DEL MONDO AL VIA
Da oggi a venerdi parte la stagione della Coppa del Mondo di Spada con le femmine impegnate a Legnano nel trofeo "Caroccio" e gli uomini a Berna (Svizzera). A Legnano saranno 20 le atlete azzurre in pedana con Rossella Fiamingo, che si presenta da numero 1 del ranking mondiale. Con lei Bianca Del Carretto, Mara Navarria, Francesca Boscarelli, Francesca Quondamcarlo, Camilla Batini, Brenda Briasco, Alice Clerici, Eleonora De Marchi, Eugenia Falqui, Marta Ferrari, Ida Finizio, Nicol Foietta, Federica Isola, Roberta Marzani, Marzia Muroni, Giulia Rizzi, Federica Santandrea, Alberta Santuccio e Luisa Tesserin.
A Berna oltre a Enrico Garozzo e Paolo Pizzo, già ammessi di diritto al tabellone principale in quanto tra i primi sedici della classifica mondiale, sulle pedane svizzere saliranno altri 10 atleti: Marco Fichera, Andrea Santarelli, Matteo Tagliariol, Gabriele Cimini, Andrea Baroglio, Massimiliano Bertolazzi, Gabriele Bino, Lorenzo Bruttini, Lorenzo Buzzi e Luca Ferraris.

VELA

VITTORIA ITALIANA ALLA ROLEX MIDDLE SEA RACE
(r.ra.) B2 il Tp 52 di Michele Galli con Francesco de Angelis alla tattica ha vinto la 36ª edizione della Rolex Middle Sea Race. Al successo di B2 si aggiunge il 2° posto di Mascalzone Latino di Vincenzo Onorato.

Fabrizio
era una forza vitale, capace di entusiasmare e motivare.- Fabrizio era una persona con cui confrontarsi, in modo aperto e animato.- Fabrizio era soprattutto un amico.- RCS Sport e SSD RCS Active Team si stringono in un forte abbraccio intorno alla sua famiglia.- Ciao Capitano!
- Milano, 22 ottobre 2015.

Fabrizio Cosi
Sei stato un esempio per tutti e rimarrai per sempre nei nostri cuori.- Corrado Montrasi.
- Milano, 22 ottobre 2015.